

commune de
STEENWERCK

Périscolaire

2022-2023



Ouverture des inscriptions et des réservations aux activités
Périscolaires pour l'année 2022-2023 **à partir du 30 juin**
en ligne sur votre l'Espace Famille



Garderies

QF	De 0 à 700 (hors LEA)	De 701 à 1000	Plus de 1000
Tarif ½ heure	0,65€	0,80€	0,90€
LEA de la CAF du Nord	De 0 à 369	De 370 à 499	De 500 à 700
Tarif ½ heure	0,12 €	0,22 €	0,30 €



Pénalités de retard : premier 1/4 d'heure 2€ - deuxième 1/4 heure 3€

École Jean Monnet

7h20-8h20 / 16h30-18h30

École du Tilleul

7h20-8h50 / 16h30-18h00

Cantine

QF	De 0 à 700	De 701 à 1000	Plus de 1000	Repas non commandé
Le repas	0,90€	1,00€	3,80€	5,50€



École Jean Monnet / École Tilleul / École Saint Joseph

Étude

QF	De 0 à 700	De 701 à 1000	Plus de 1000
1 heure	1,50€	1,80€	2,00€

École Jean Monnet / École du Tilleul

16h30-17h30 pour les élémentaires





Nouvelles familles

Afin de pouvoir créer votre Espace Famille en ligne, il vous est demandé de vous faire connaître au plus vite auprès du Service Enfance-Jeunesse **03.28.49.94.78** ou **enfance-jeunesse@steenwerck.fr**

Informations sanitaires et autorisations

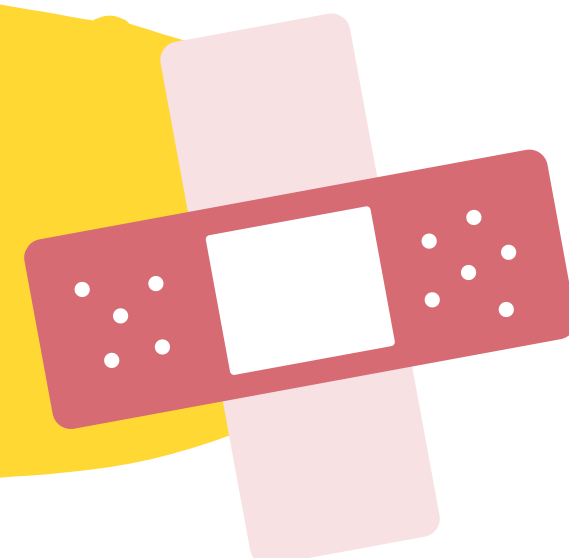

Dès à présent, il est obligatoire de mettre à jour les informations sanitaires et les autorisations de vos enfants sur l'Espace Famille (**plus de format papier**).

Ma famille > Sélectionner l'enfant

- * Régime Alimentaire * Personnes autorisées
- * Informations Sanitaires * Autorisations

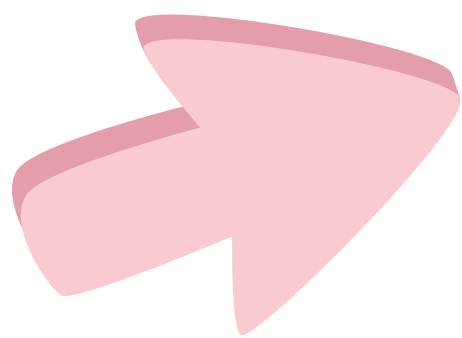

Facturation

Un mail avec votre facture détaillée vous sera envoyé chaque début de mois. Elle sera visible sur votre Espace Famille. Elle est à régler jusqu'au 30 du mois.

Avec l'espace famille, vous pouvez payer vos factures en ligne. Le paiement peut aussi se faire à l'accueil de la mairie par chèque bancaire, en espèces, ou par CESU (sauf cantine)

Pour faciliter le paiement en ligne, il est conseillé d'utiliser un ordinateur.

Questions ?



Espace
Famille

L'équipe du Service Enfance-Jeunesse est à votre écoute pour vous accompagner dans vos démarches et répondre à vos questions.

Les menus et un livret d'accompagnement sont disponibles sur votre Espace Famille dans la rubrique "Documentation structure".

